Sezione C–C (Scala 1:10)

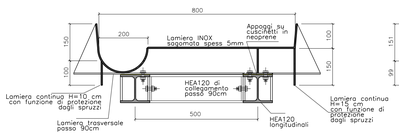

Sezione lamiera in acciaio INOX tra i muri spess 5mm

La forma della lamiera dovrà essere adattata alla forma effettiva del fondo del canale esistente

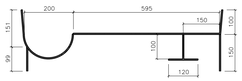

Sezione lamiera nelle parte sovrapposte all'esistente e lamiera superiore nel punto di sovrapposizione spess 5mm

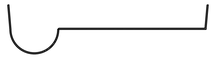

Sezione D–D (Scala 1:10)

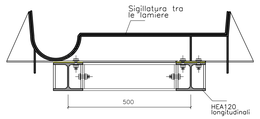

Lamiera trasversale in acciaio INOX passo 90cm spess 5mm

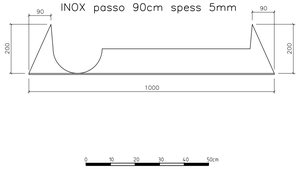

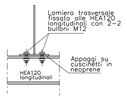

HEA120 di collegamento

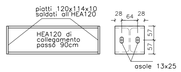

Sezione B–B (Scala 1:10)

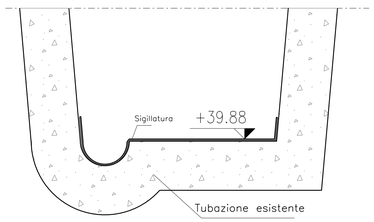

Sezione E–E (Scala 1:10)

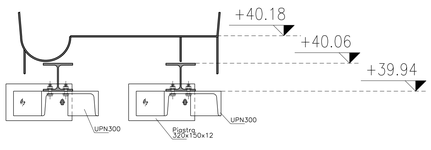

PIANTA a quota +40.50

(Scala 1:50)

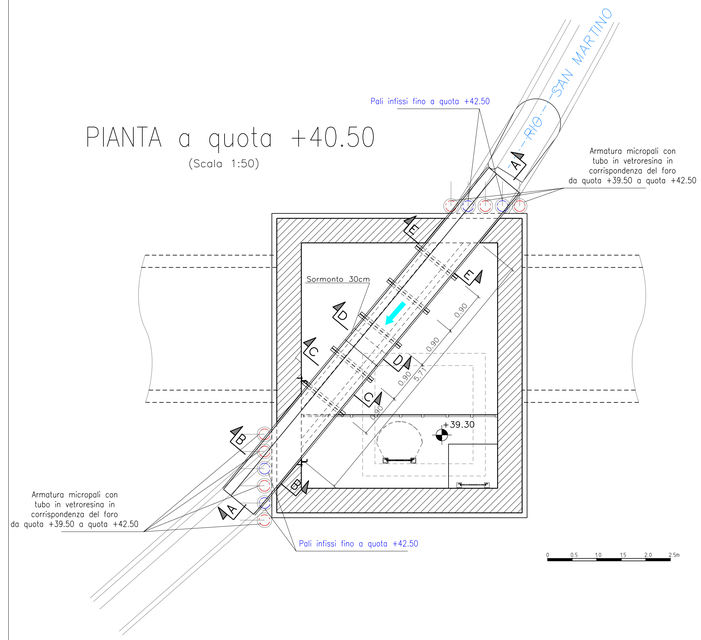

Planimetria di riferimento

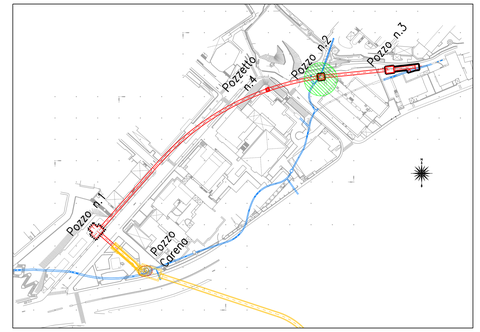

Mensola A (Scala 1:5)

Pianta

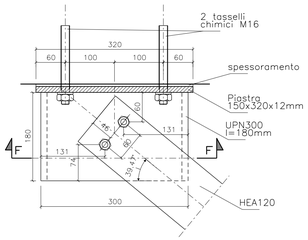

Sezione F–F

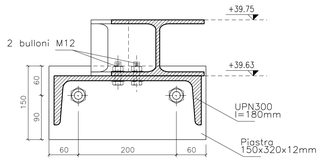

Mensola B (Scala 1:5)

Pianta

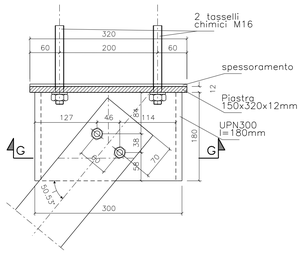

Sezione G–G

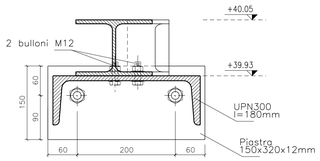

0 5 10 15 20 25cm

PIANTA (Scala 1:20)

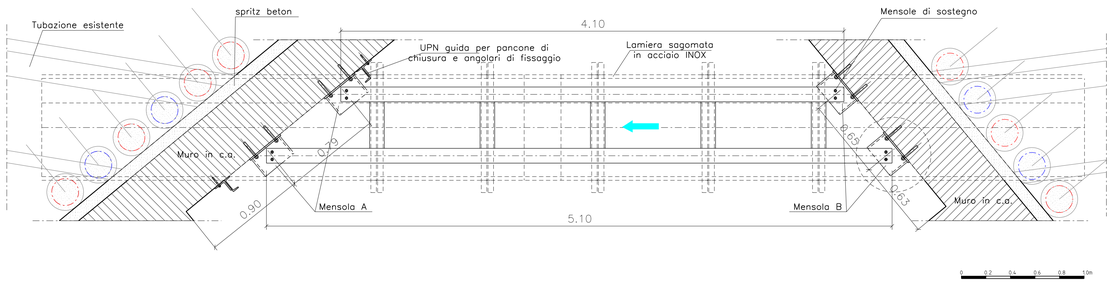

Sezione A–A (Scala 1:20)

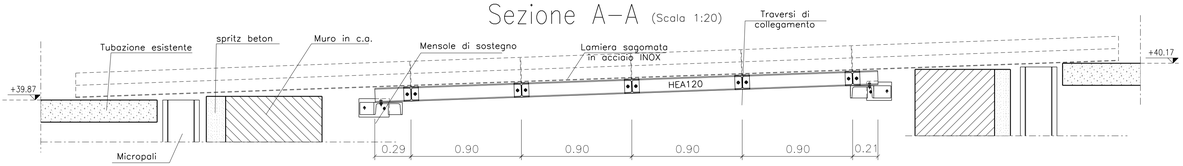

Revisione	Data	Oggetto revisione	Redatto	Verificato	Approvato
0	02/2017	Emissione	Accordini	Bisi	Venturini

COMUNE DI GENOVA

OPERE DI SISTEMAZIONE IDRAULICA DEL RIO NOCE NEL TRATTO COMPRESO TRA LA SCUOLA D'INFANZIA DELIA REPETTO IN SALITA SUPERIORE DELLA NOCE ED IL POZZO CARENA MEDIANTE REALIZZAZIONE DI UNA GALLERIA BY-PASS

AREA TECNICA - DIREZIONE OPERE IDRAULICHE E SANITARIE

Dirigente: **Ing. Stefano PINASCO**

PROGETTISTI:

A.T.I.

TECHNITAL S.p.A. (Capogruppo mandataria)

STUDIO MAJONE INGEGNERI ASSOCIATI

SGI STUDIO GALLI INGEGNERIA S.r.l.

RESPONSABILE UNICO PROCEDIMENTO: **Ing. Stefano PINASCO**

Staff tecnico

TECHNITAL S.p.A. (Capogruppo mandataria)
Ing. S. Venturini

STUDIO MAJONE INGEGNERI ASSOCIATI
Ing. D Cerlini - Ing. M. Ferrari

SGI STUDIO GALLI INGEGNERIA S.r.l.
Ing. A.Galli

Oggetto della tavola

BY-PASS RIO NOCE E OPERE IN VIA SALITA SUPERIORE DELLA NOCE

POZZO 2

PARTICOLARE CANALINA DI CONTINUITA'

Elaborato: TECHNITAL S.p.A.

Dott. Ing. Simone Venturini

Scala: VARIE

Data: Febbraio 2017

Progetto Esecutivo

Tavola N° PE.DS.236

Codice GULP	Codice Commessa Precedente	Revisione
12383	DSU100	0

I DISEGNI E LE INFORMAZIONI IN ESSI CONTENUTE SONO PROPRIETA' ESCLUSIVA DEL COMUNE DI GENOVA E NON POSSONO ESSERE MODIFICATI, RIPRODOTTI, RESI PUBBLICI O UTILIZZATI PER USI DIFFERENTI DA QUELLI PER CUI SONO STATI REDATTI, SALVO AUTORIZZAZIONE SCRITTA.